

# Les Jardins Médicis

Juin  
2026



POESIE

## EN MUSIQUE

La vie en musique  
Quoi de plus fantastique!  
On danse, on chante  
On suit la cadence  
Les enfants ont le rythme dans la peau  
On cherche le bon tempo.  
A chacun son style  
Classique, rock ou salsa  
Tango ou tcha tcha tcha,  
On fait les bons pas!

Ensemble c'est magique  
Vive la musique!  
Les notes résonnent  
On tape, on frotte, on pince  
Sifflant soufflant  
Les cuivres, les cordes, les vents,  
Que c'est entraînant!  
La vie en musique  
Quoi de plus fantastique!

La maîtresse



Domus   
En toute confiance

## Unité Nicolas Boileau



Un peu de fraîcheur et de gaieté à l'unité Nicolas Boileau ! Le salon s'est transformé grâce à une belle décoration colorée sur les vitres et la porte du jardin. Les résidents ont également profité du beau temps pour planter de jolies fleurs dans le jardin thérapeutique.



## PASA



**Au rythme de la musique ! > Les résidents ont partagé un moment magique lors d'un atelier de musicothérapie animé par Lydie, au son de ses violons et de cloches aux multiples tonalités. Dans le prolongement de ces festivités, un thé dansant a été organisé le jeudi 14 mai. Les résidents inscrits au PASA (Pôle d'Activités et de Soins Adaptés) se joignent ainsi avec joie à la vie de l'EHPAD.**



## Côté EHPAD

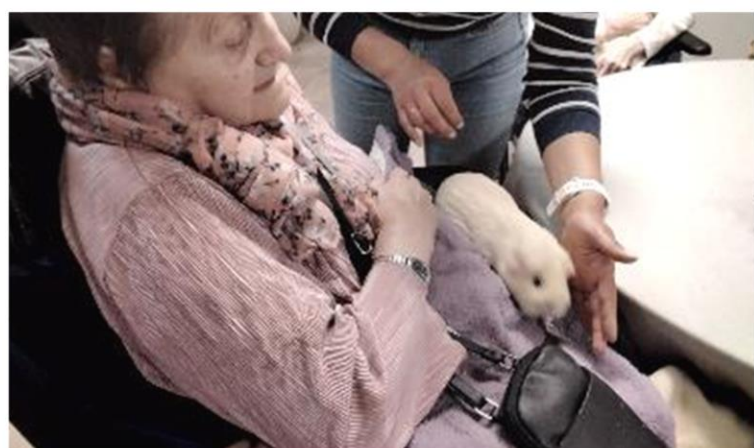

Un moment de douceur avec la zoothérapie ! 🐹🐰 Les résidents ont partagé un tendre moment de complicité lors de l'atelier de médiation animale animé par Aurore. Accompagnés de cochons d'Inde, de hamsters et de lapins, ils ont pu les caresser, les brosser et participer activement à leur bien-être en coupant des légumes pour les nourrir. Un rendez-vous sensoriel et apaisant très apprécié !



## Côté EHPAD



**Partage et sourires lors de notre rendez-vous intergénérationnel ! Chaque mois, c'est avec un immense plaisir que les résidents accueillent les enfants du Centre de Loisirs de Pontpoint. Pour cette nouvelle rencontre, petits et grands ont laissé parler leur créativité lors d'un atelier manuel. Au programme : customisation de pots et création de jolies compositions de fleurs artificielles. Un beau moment de complicité et de partage !**



## Côté EHPAD



**Bouger en musique et s'amuser ! Nos résidents ont profité d'un atelier de motricité ludique, en enchaînant des gestes simples et adaptés sous forme de danse sur un fond musical entraînant. L'activité s'est poursuivie dans la bonne humeur avec un jeu d'adresse, où chacun devait lancer une balle selon la couleur demandée !**

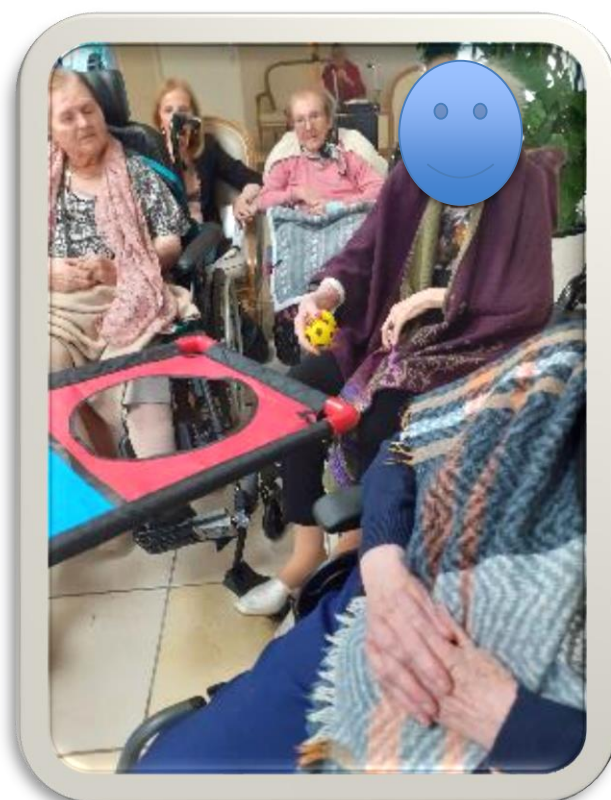
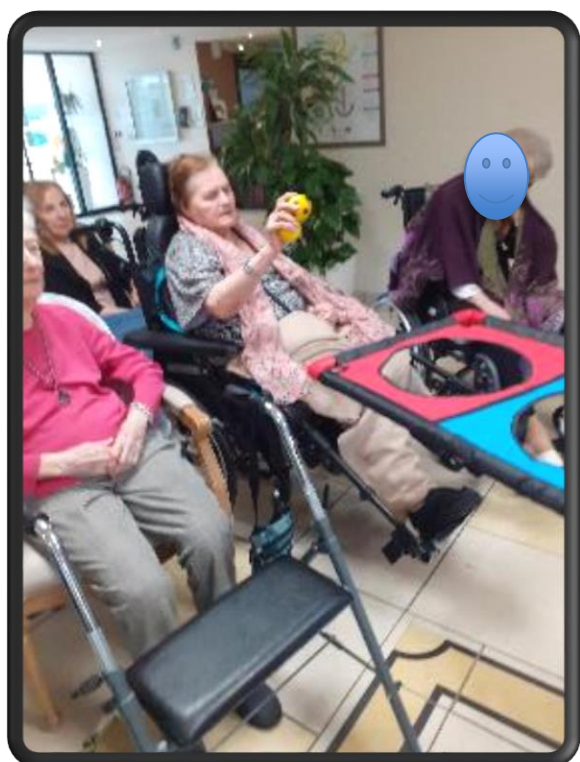

# Planning temporaire juin

## Programme des activités Semaine du 01 au 07 juin 2026

	Lundi 01	Mardi 02	Mercredi 03	Jeudi 04	Vendredi 05	Samedi 06	Dimanche 07
Matin	Salon d'animation 11h00 à 12h00 Actualités du jour avec « <a href="#">Le Parisien</a> »	Salon Vivenel 11h00 à 12h15 Danse-thérapie avec Carole  Salon d'animation 11h00 à 12h15 Gym douce avec Siel Bleu	10h40 à 11h00 Visite en chambre  Salon d'animation 11h00 à 12h00 Actualités du jour avec « <a href="#">Le Parisien</a> »	Salon d'animation 11h00 à 12h00 Actualités du jour avec « <a href="#">Le Parisien</a> »	Salon d'animation 11h00 à 12h00 Actualités du jour avec « <a href="#">Le Parisien</a> »	Salon d'animation 11h00 à 12h15 Actualités du jour avec « <a href="#">Le Parisien</a> »	Salon d'animation 11h15 – 12h15 Actualités du jour avec « <a href="#">Le Parisien</a> »
Après-midi	Salon d'animation 14h30 – 16h00 Jeu sur le tableau « Petit Bac »  Salon d'animation 17h00– 18h00 Quizz « culture général »	Salon d'animation 14h30-16h00 Atelier manuel: boîte de souvenirs  Salon d'animation 17h15-18h00 Atelier réminiscence « autour de l'école d'autrefois »	Salon d'animation 14h30 – 16h00 visite intergénérationnel Centre de Loisirs de Pontpoint « Lecture des Contes » Salon d'animation 16h45 – 17h45 Atelier cognitif « les 6 bonnes réponses »	Salon d'animation 14h30-16h00 Visite de l'IMPRO Foyer des Jeunes de Pont Ste Maxence « Chants en forme de karaoké »  Salon d'animation 16h45 – 17h45 Jeux de société	Salon d'animation 14h30 – 16h00 Commission d'animation Salon d'animation 16h45– 17h45 Animation audiovisuelle WIVY «boîte à musique »	Salon d'animation 14h30 – 16h00 LOTO  Salon d'animation 16h45– 17h45 Jeu sur le tableau « jeu de la Fleur »	Salon d'animation 14h30-16h00 Comme au cinéma « Ange et Gabrielle » (romance)  Salon d'animation 17h00– 18h00 Jeu sur le tableau « jeu des 9 cases »

## Programme des activités Semaine du 08 au 14 juin 2026

	Lundi 08	Mardi 09	Mercredi 10	Jeudi 11	Vendredi 12	Samedi 13	Dimanche 14
Matin	Salon d'animation 11h00 à 12h00 Actualités du jour avec « <a href="#">Le Parisien</a> »	Salon d'animation 11h00 à 12h15 Gym douce avec Siel Bleu	10h40 à 11h00 Visite en chambre  Salon d'animation 11h00 à 12h00 Actualités du jour avec « <a href="#">Le Parisien</a> »	Salon d'animation 11h00 à 12h00 Actualités du jour avec « <a href="#">Le Parisien</a> »	Salon d'animation 11h00 à 12h00 Actualités du jour avec « <a href="#">Le Parisien</a> »	Repas des Familles avec « Connivence »	Salon d'animation 11h15 – 12h15 Actualités du jour avec « <a href="#">Le Parisien</a> »
Après-midi	Salon d'animation 14h30 – 16h00 Arts-Thérapie avec Evelyne Salon d'animation 14h30 – 16h00 Atelier chants en forme de karaoké Salon d'animation 17h00– 18h00 Quizz « culture général »	Salon d'animation 14h30-15h45 Visite inter-résidence « Tiers Temps » de Compiègne pour un quizz WIVY Salon Vivenel 15h45-17h15 Débat/réminiscence autour d'un goûter Salon d'animation 17h15-18h00 Atelier cognitif devinez qui je suis?	Salon Vivenel 14h30 – 16h30 « Découverte des casques réalités virtuelles » Salon d'animation 14h30 – 16h00 Atelier manuel « Fête de la musique » Salon d'animation 16h45 – 17h45 Atelier cognitif « les 6 bonnes réponses »	Salon d'animation 14h30-16h00 Grand loto  Salon d'animation 16h45 – 17h45 Jeux de société	Salon d'animation 14h30 – 16h00 Animation audiovisuelle WIVY « Devinez les paroles » Salon d'animation 16h45– 17h45 Animation audiovisuelle WIVY « intrus »	Repas des Familles avec « Connivence »	Salon d'animation 14h30-16h00 Comme au cinéma « KONG SKULL ISLAND » (action)  Salon d'animation 17h00– 18h00 Jeu sur le tableau « jeu des 9 cases »

# Planning temporaire juin

## Programme des activités Semaine du 15 au 21 juin 2026

	Lundi 15	Mardi 16	Mercredi 17	Jeudi 18	Vendredi 19	Samedi 20	Dimanche 21
Matin	Salon d'animation 11h00 à 12h00 Actualités du jour avec « <a href="#">Le Parisien</a> »	Salon d'animation 11h00 à 12h15 Gym douce avec <b>Siel Bleu</b>	10h40 à 11h00 Visite en chambre	Salon d'animation 11h00 à 12h00 Actualités du jour avec « <a href="#">Le Parisien</a> »	Salon d'animation 11h00 à 12h00 Actualités du jour avec « <a href="#">Le Parisien</a> »	Salon d'animation 11h00 à 12h15 Actualités du jour avec « <a href="#">Le Parisien</a> »	Fête de la musique
Après-midi	Salon d'animation 14h30 – 16h00 Atelier chants en forme de karaoké  Salon d'animation 17h00– 18h00 Quizz « culture général »	Salon d'animation 14h45-15h45 Atelier motricité « Bowling » Salon Vivenel 15h45-17h15 Débat/réminiscence autour d'un goûter Salon d'animation 17h15-18h00 Atelier cognitif devinez qui je suis?	Salon Vivenel 14h30 – 16h30 Casques réalités virtuelles « voyages » Salon d'animation 14h30 – 16h00 Memory sur les animaux compagny Salon d'animation 16h45 – 17h45 Atelier cognitif « les 6 bonnes réponses »	Salon d'animation 14h30-16h00 Atelier cuisine « gâteau aux chocolats »  Salon d'animation 16h45 – 17h45 Jeux de société	Salon Vivenel 14h30 – 15h30 Messe Salon d'animation 14h30 – 16h00 Animation audiovisuelle WIVY « Boîte musique » Salon d'animation 16h45– 17h45 Animation audiovisuelle WIVY « Mots-croisés »	Salon d'animation 14h30 – 16h00 LOTO  Salon d'animation 16h45– 17h45 Quizz animaux et culinaire	Salon d'animation 14h30-16h00 Comme au cinéma « MA VIE DE CHAT » (comédie)  Salon d'animation 17h00– 18h00 Jeu sur le tableau « jeu des 9 cases »

## Programme des activités Semaine du 22 au 28 juin 2026

	Lundi 22	Mardi 23	Mercredi 24	Jeudi 25	Vendredi 26	Samedi 27	Dimanche 28
Matin	Salon d'animation 11h00 à 12h00 Actualités du jour avec « <a href="#">Le Parisien</a> »	Salon d'animation 11h00 à 12h15 Gym douce avec <b>Siel Bleu</b>	10h40 à 11h00 Visite en chambre	Salon d'animation 11h00 à 12h00 Actualités du jour avec « <a href="#">Le Parisien</a> »	Salon d'animation 11h00 à 12h00 Actualités du jour avec « <a href="#">Le Parisien</a> »	Salon d'animation 11h00 à 12h15 Actualités du jour avec « <a href="#">Le Parisien</a> »	Salon d'animation 11h15 – 12h15 Actualités du jour avec « <a href="#">Le Parisien</a> »
Après-midi	Salon d'animation 14h30 – 16h00 Atelier chants en forme de karaoké  Salon d'animation 17h00– 18h00 Quizz « culture général »	Salon d'animation 14h45-15h45 Exposant de Vêtements « L'Age d'Or » Salon Vivenel 15h45-17h15 Débat/réminiscence autour d'un goûter Salon d'animation 17h15-18h00 Atelier cognitif devinez qui je suis?	Salon d'animation 14h30 – 16h00 Visite du centre de loisirs de Pontpoint « Karaoké et justdanse »  Salon d'animation 16h45 – 17h45 Atelier cognitif « les 6 bonnes réponses »	Salon Vivenel 14h30-16h30 « Casques réalités virtuelle voyages » Salon d'animation 14h30-16h00 Animation audiovisuelle WIVY « Boîte musique » Salon d'animation 16h45 – 17h45 Jeux de société	Salon d'animation 14h30 – 16h00 Anniversaire avec « Régis Rosselin » Salon d'animation 16h45– 17h45 Atelier cognitif « Les antonymes »	Salon d'animation 14h30 – 16h00 LOTO  Salon d'animation 16h45– 17h45 Quizz culture général	Salon d'animation 14h30-16h00 Comme au cinéma « AVATAR » (fantastique)  Salon d'animation 17h00– 18h00 Jeu sur le tableau « jeu des 9 cases »

## Planning temporaire juin

### Programme des activités Semaine du 29 juin au 05 juillet 2026

	Lundi 29	Mardi 30	Mercredi 01	Jeudi 02	Vendredi 03	Samedi 04	Dimanche 05
Matin	<p>Salon d'animation 11h00 à 12h00 Actualités du jour avec « <u>Le Parisien</u> »</p>	<p>Salon d'animation 11h00 à 12h15 Gym douce avec Siel Bleu</p>	<p>10h40 à 11h00 Visite en chambre</p> <p>Salon d'animation 11h00 à 12h00 Actualités du jour avec « <u>Le Parisien</u> »</p>	<p>Salon d'animation 11h00 à 12h00 Actualités du jour avec « <u>Le Parisien</u> »</p>	<p>Salon d'animation 11h00 à 12h00 Actualités du jour avec « <u>Le Parisien</u> »</p>	<p>Salon d'animation 11h00 à 12h15 Actualités du jour avec « <u>Le Parisien</u> »</p>	<p>Salon d'animation 11h15 – 12h15 Actualités du jour avec « <u>Le Parisien</u> »</p>
Après-midi	<p>Salon d'animation 14h30 – 16h00 Atelier chants en forme de karaoké</p> <p>Salon d'animation 17h00– 18h00 Quizz « culture général »</p>	<p>Salon d'animation 14h45-15h45 Memory « animaux compagnie et de la ferme »</p> <p>Salon Vivenel 15h45-17h15 Débat/réminiscence autour d'un goûter</p> <p>Salon d'animation 17h15-18h00 Atelier cognitif devinez qui je suis?</p>	<p>Salon Vivenel 14h30-16h30 Casque réalité virtuelle voyages</p> <p>Salon d'animation 14h30 – 16h00 Atelier manuel « préparation des décorations pour le 14 juillet »</p> <p>Salon d'animation 16h45 – 17h45 Atelier cognitif « les 6 bonnes réponses »</p>	<p>Salon d'animation 14h30 – 16h00 Animation audiovisuelle WIVY</p> <p>« Boîte musique »</p> <p>Salon Vivenel 14h30-16h30 Casque réalité virtuelle voyages</p> <p>Salon d'animation 16h45 – 17h45 Jeux de société</p>	<p>Salon Vivenel 14h30 – 16h00 Atelier manuel boîte de souvenirs avec Cécile</p> <p>Salon d'animation 14h30 – 16h00 Atelier motricité avec fond musical</p> <p>Salon d'animation 16h45– 17h45 Animation audiovisuelle WIVY « Mots-croisés »</p>	<p>Salon d'animation 14h30 – 16h00 LOTO</p> <p>Salon d'animation 16h45– 17h45 Jeu sur le tableau « jeu de la Fleur »</p>	<p>Salon d'animation 14h30-16h00 Comme au cinéma « LES BRONZES » (comédie)</p> <p>Salon d'animation 17h00– 18h00 Jeu sur le tableau « jeu des 9 cases »</p>

## Les animations divers



# Évènement du village Pontpoint

**Le 14 juin**



**Organisée  
par  
l'ATSLP**

# **BROCANTE** **Du Quartier Saint Pierre** **De Pontpoint**

Permanence pour les inscriptions **en mairie de Pontpoint**

**Les samedis 9-16-23 mai et 6 juin de 10h à 12h**

Vous pouvez télécharger le dossier et règlement sur notre site internet

Tarifs par tranche de 2 mètres :

## **Particuliers**

6€ les 2 mètres (Pontponniens)

8€ les 2 mètres (extérieurs à Pontpoint)



**LES BIÈRES  
GUSTAVE**  
ARTISAN BRASSEUR

**Restauration sur place**  
**Barbecue, frites,**  
**sandwichs, buvette**



**Renseignements et dossier d'inscription**

**[www.atslp-animation.fr](http://www.atslp-animation.fr)**

## Interview personnel: Natacha IDE

### 1. Présentation

Je m'appelle Natacha, je suis infirmière depuis 2010.

Je suis dans la région Parisienne. Entre temps j'ai déménagé dans la région, arrivée en 2011 dans l'Oise.

Quand je ne suis pas au travail, j'aime passer du temps avec ma famille, j'aime lire, je suis une fan de cinéma et j'aime aussi parfois ne rien faire être dans la méditation, contempler en me baladant dans la nature.

### 2. Parcours et Expériences

Je suis dans la région Parisienne, j'ai d'abord exercé pendant 10 ans en service réanimation Néonatale à l'hôpital R. Debré à Paris. Après la réouverture j'ai pris 2 ans pour moi et la sophrologie puisque je me suis formée et j'ai commencé une activité de sophrologie.

En 2022, j'ai rejoint les soins dans le service de la maternité de St Come à Compiègne service de nuit, puis en 2025 s'est offert à moi l'opportunité de rejoindre la résidence.

Travailler au près de nos aînés a été pour moi une évidence après mon parcours auprès des bébés. Je retrouve un accompagnement sur du long terme et en dehors des soins c'est un véritable louange qui me permet de créer du liens avec les résidents. Bien plus que de les accompagner, j'ai le plaisir de partager des moments de vie.

Certaines résidentes regarde nos boucles d'oreilles le matin, alors quand je me prépare, j'aime réfléchir à la paire que je veux porter pour le plaisir des résidents.

## Interview Personnel: Natacha IDE

### 3. Vision du métier

C'est finalement ça qui me plaît le plus les liens relationnelles avec les résidents, les mots, les échanges lors des différents soins.

Pour moi la qualité essentielles pour exercer notre métier reste à l'écoute et l'empathie.

Certes nous avons besoins d'être rigoureux, organisés, mais sous les qualités humaines, ce métier n'aurait pas de sens à mes yeux.

### 4. Tâches préférés

Ainsi chaque distribution de médicaments, chaque soins, chaque pansements, c'est une occasion d'échanger avec les résidents, d'écouter leurs histoires et de leur livrer un peu de la mienne.

Anniversaire du mois de mai



Le vendredi 29 mai 2026

Nous avons célébré les anniversaires du mois de mai avec  
« Musical Times » un moment festif, dansant et  
divertissant



## Actualités

### À noter



#### ANIMATIONS EHPAD

- Mercredi 03 juin: Centre de Loisirs avec lecture des contes, pièce de théâtre et mîmes
- Jeudi 04 juin: Visite de l'IMPRO « foyer des jeunes » de Pont Ste Maxence
- Vendredi 05 juin: Commission d'animation au grand-salon à partir de 14h30
- Mardi 09 juin: visite inter-résidence « Tiers-Temps » de Compiègne « Quizz WIVY entre résidence »
- Mercredi 10 Juin: Découverte des casques réalités virtuelle au salon Vivenel 1<sup>er</sup> étage 14h30/16h30
- Samedi 13 juin: repas des familles Barbecue avec « Connivence »
- Mercredi 17 juin: Découverte des casques réalités virtuelle au salon Vivenel 1<sup>er</sup> étage 14h30/16h30
- Vendredi 19 Juin: Messe au salon Vivenel à 14H30/15H30
- Mardi 23 Juin: Exposit de vêtements, produits d'hygiène « Age d'OR »  
De 14h30/16h30 au grand-salon
- Mercredi 24 Juin: Centre de Loisirs avec « Karaoké just-danse »
- Jeudi 25 Juin: Découverte des casques réalités virtuelle au salon Vivenel 1<sup>er</sup> étage 14h30/16h30

#### ANIMATION L'UNITE NICOLAS BOILEAU/ PASA

- Mardi 2 juin: danse thérapie de 11h/12h avec Carole au salon Vivenel (PASA, Unité Nicolas Boileau/ EHPAD)
- Lundi 08 juin: Art-thérapie pour le PASA et unité Nicolas Boileau (salon du Vivenel )avec Evelyne
- Mercredi 17 juin: Zoothérapie avec Aurore (unité Nicolas Boileau)
- Jeudi 18 juin: Musicothérapie avec Vanessa à l'unité Nicolas Boileau

#### Anniversaire AU GRAND-SALON

Vendredi 26 Juin à partir de 14h30

Avec « Régis Rosselin »

## Arrivées

Nous souhaitons la bienvenue à nos nouveaux résidents :

- **Mr PAGANO Mario (84ans)**  
Le 23/05/2026
- **Mme TROHA Danijela (62 ans)**  
Le 26/05/2026
- **Mme LETELLIER Charlotte (98 ans)**  
Le 29/05/2026
- **Madame CORROY Janine (97ans)**  
Le 03/06/2026

## Départs

Nos pensées les accompagnent :

- Mme REVERTE Françoise (79 ans)**  
Le 22/05/2026
- Mr FERET Michel (87 ans)**  
Le 06/06/2026

## Anniversaires



Le mois Juin, nous fêterons l'anniversaire de :

- 1. Mr Dhuicq André (84 ans)**  
Le 01/06/1942
- 2. Mme Neudorff Marie-Madelaine (94ans)** Le 05/06/1932
- 3. Mme Blanchard Marianne (91 ans)** Le 08/06/1935
- 4. Mr Linet Jean (96 ans)**  
Le 11/06/1930
- 5. Mme Lemoine Denise (96 ans)**  
Le 15/06/1930
- 6. Mr Gorse André (91 ans)**  
Le 17/06/1935
- 7. Mme Létendard Martine (78 ans)**  
Le 22/06/1948
- 8. Mme Maupin Josseline (74 ans)**  
Le 29/06/1952



## A la résidence

### Bon à savoir



#### **Coiffeur**

**Mme Vanessa COHIN**

tous les jeudis

#### **Pédicure**

**M. Benjamin**

tous les vendredis matin



### **Prenez rendez-vous auprès de l'accueil**

#### **Directeur**

**Mr DAMBREVILLE Marvin**

Du lundi au vendredi et un week-end end par mois

#### **Adjointe de direction**

**Mme Clara DELAVENNE**

du lundi au vendredi et un week-end par mois

#### **Infirmière Coordinatrice**

**Mme Cassandre NOIRET**

Du lundi au vendredi et un week-end par mois

#### **Responsable Hôtelière**

**Mme Marie-Claude FAGNET**

du lundi au vendredi et un week-end par mois.

#### **Chargée d'accueil et d'administration**

**Mme Aurélie Lequeux**

du lundi au vendredi et un week-end par mois

#### **Médecin coordonnateur**

Le lundi et le mercredi

## Jeux

## MOTS CACHÉS

Jeu créé par <http://nounoubriocabrac.centerblog.net/>

Rayer dans la grille tous les mots de la liste ci-dessous. Ces mots sont toujours inscrits en ligne droite, horizontalement, verticalement ou diagonalement, à l'endroit ou à l'envers. Quand ce sera fait, il vous restera 7 lettres : assemblées, vous découvrirez le nom de l'oiseau, symbole de la paix.

S	E	R	P	E	N	T	A	I	R	E	I	V	R	E	P	E	E	E
I	T	T	E	R	E	N	N	O	D	R	A	H	C	H	L	C	T	R
R	O	N	N	M	I	L	A	N	I	N	O	X	E	R	Y	T	I	T
L	U	G	E	A	I	R	H	B	G	A	G	N	A	G	E	U	N	S
I	R	T	L	V	R	Z	I	A	S	O	O	H	N	N	O	A	A	O
R	N	E	O	A	E	S	B	T	I	P	N	E	N	I	C	V	E	R
E	E	U	P	T	I	L	O	P	E	G	O	O	P	I	A	C	C	I
I	A	Q	E	T	M	G	U	P	P	B	R	R	L	C	P	A	O	N
R	U	O	C	I	A	R	L	O	U	E	G	E	O	E	O	P	R	O
T	R	R	B	L	D	E	L	E	G	R	P	U	T	P	K	U	N	C
I	U	R	E	A	A	B	M	R	I	N	C	O	D	T	H	C	E	U
U	B	E	I	C	L	E	E	V	A	A	E	H	A	R	E	I	I	A
H	U	P	P	E	O	B	E	C	L	C	A	B	E	Z	O	N	L	F
G	Y	G	I	S	U	U	U	M	A	H	A	L	I	V	A	M	L	E
D	A	M	R	C	E	O	C	Z	M	E	S	A	N	G	E	A	E	E
N	N	R	O	E	T	N	C	O	A	L	C	Y	O	N	M	C	C	T
A	I	R	L	U	T	T	T	A	U	R	L	A	L	A	P	I	H	T
L	V	S	L	E	E	I	O	I	N	O	D	O	N	P	I	C	A	E
E	E	O	E	U	Q	T	M	I	N	A	B	T	R	A	H	E	S	V
O	R	R	C	Q	E	U	T	G	R	E	R	A	N	I	R	E	S	U
G	O	T	O	E	E	I	I	E	C	O	L	I	B	R	I	D	E	A
R	L	A	N	G	T	S	D	N	S	E	L	L	E	C	R	A	S	F
U	L	B	D	U	S	T	U	E	L	L	E	R	E	T	R	U	O	T
E	E	L	O	O	U	A	E	B	R	O	C	A	R	D	I	N	A	L
A	R	A	R	R	E	L	L	E	D	N	O	R	I	H	E	R	O	N

AIGLE
AIGRETTE
ALAPI
ALBATROS
ALCYON
ALOUETTE
ARA
ARLEQUIN
AVOCETTE
ATTILA
BALBUZARD
BERGERONNETTE
BERNACHE
BUCORVE
BUSE
CABEZON
CANARD
CANARI
CAPUCIN
CARDINAL
CHARDONNET
CHEVECHE
COLIBRI
CONDOR
CONIROSTRE
CORBEAU
CORNEILLE
COUCAL
COUCOU

... Sylvie

CYGNE  
DAMIER  
DROME  
ECHASSE  
EIDER  
EMEU  
ENGOULEVENT  
EPERVIER  
ETOURNEAU  
FAUCON  
FAUVETTE  
FLAMANTROSE  
GANGA

GEAI  
GOELAND  
GONOLEK  
GREBE  
GRIVE  
GRUE  
GYGIS  
HARLE  
HERON  
HIBOU  
HIRONDELLE  
HUITRIER  
HUPPE

IBIS  
LORIOT  
MAHALI  
MESANGE  
MILAN  
MOUETTE  
NINOXE  
NIVEROLLE  
OCEANITE  
OIE  
PAON  
PELICAN  
PENELOPE

PEPOAZA  
PERROQUET  
PHENOPEPLE  
PIC  
PIE  
PIOUI  
PIROLLE  
PRIRIT  
PTILOPE  
RALE  
REMIZ  
ROSSIGNOL  
ROUGEQUEUE

SARCELLE  
SAVACOU  
SENTINELLE  
SERIN  
SERPENTAIRE  
SIRLI  
SPOROPHILE  
SYLPHE  
TITYRE  
TOUCAN  
TOURTERELLE  
URUBU

Réponse : COLOMBE

## Familyvi

**POUR PARTAGER DES PHOTOS ET DES MESSAGES**, avec les résidents inscrivez vous sur: [www.familyvi.com](http://www.familyvi.com) et demandez votre code à l'animatrice ou à l'accueil.

Cette **application gratuite** ( d'ordre non médical) est disponible gratuitement sur le site internet [www.familyvi.com](http://www.familyvi.com) et téléchargeable sur smartphone et tablette:

**Le fil d'actualité** vous permet d'envoyer des messages à votre parent. Chaque personne de la famille ou des amis peuvent dorénavant correspondre avec son parent et recevoir les actualités de la résidence.

**Le Magazine Familyvi** permet à votre parent de recevoir vos messages et vos photos sur une version imprimée personnalisée de son fil d'actualité. Le magazine est imprimé à l'unité et chaque exemplaire mensuel permet au résident de conserver une version écrite des messages et des photos que vous lui adressez.

**Le Kiosque d'information** vous permet de consulter l'agenda de la résidence, les activités, les menus, le journal de la résidence....ou que vous soyez, dès lors que vous êtes connecté.

Une **conciergerie** facilitera la réservation des services sur mesure pour votre proche: un rendez-vous de coiffeur, un abonnement à un magazine....

Une **boutique en ligne** vous permettra de lui offrir des cadeaux facilement fleurs, chocolats, produits d'hygiène et de soins... Vos achats lui seront livrés directement à la résidence en toute sécurité.